



EjuDFT
Escola de
Formação
Judiciária

TJDFT



ESCOLA DE FORMAÇÃO JUDICIÁRIA

Plano de Contratações

2024

3. Sobre o
Plano

11. Índice de
Priorização de
Demandas

14. Soluções
Educativas

8. Temas
institucionais

12. Orçamento

Sumário

Sobre o plano

No dinâmico e desafiador panorama do mundo atual, o **conhecimento é o alicerce** que sustenta o progresso e a excelência em qualquer organização. Na Escola de Formação Judiciária - EjuDFT do Tribunal de Justiça do Distrito Federal e dos Territórios, entendemos que o aprendizado contínuo e a educação corporativa são fundamentais para o desenvolvimento, inovação e adaptação às constantes transformações que moldam o cenário da justiça brasileira. É com grande entusiasmo que apresentamos o **Plano Anual de Contratações 2024**, um documento que representa nosso compromisso inabalável com o desenvolvimento do corpo funcional desta Casa com a entrega de uma prestação jurisdicional de excelência.

O mundo não para de evoluir, e, para continuarmos a cumprir nossa missão com excelência, é imperativo que acompanhemos de perto essas mudanças. A educação corporativa não é apenas uma opção, mas uma necessidade vital na jornada de magistrados(as) e servidores(as). Ela capacita a enfrentar os desafios complexos do universo jurídico, impulsionando a proficiência, a inovação e a garantia dos direitos de nossa sociedade.

O Plano Anual de Contratações 2024 é **resultado do esforço coletivo e colaborativo** de diversas áreas do Tribunal. É um tributo à capacidade de trabalhar juntos em busca de um objetivo comum: aprimorar os conhecimentos e competências de todos e todas em prol da justiça. A diversidade de perspectivas e experiências enriquece o planejar, garantindo que abordemos os tópicos mais relevantes para a justiça no Distrito Federal.

Sobre o plano

Este plano **contempla magistrados(as), servidores(as)** e alcança, ainda, a **sociedade**. Abraça a multiplicidade de papéis desempenhados em nossa instituição e oferece programas de capacitação que atendem às **necessidades específicas de cada um**. Este é um convite para uma jornada de aprendizado que valoriza a excelência em cada função e a contribuição de todos para a missão do tribunal.

Reconhecemos a importância crucial da tecnologia no cenário jurídico atual e futuro. O Plano Anual de Contratações 2024 coloca um foco na capacitação em **inovação** e **tecnologia**, disponibilizando ações que trabalham os conhecimentos e habilidades necessários para aproveitar as oportunidades que a **transformação digital** oferece ao Judiciário.

O **Plano Anual de Contratações 2024** da EjuDFT expressa nosso compromisso com a excelência, a justiça e o progresso. Capacitar significa contribuir para que magistrados(as) e servidores(as) estejam qualificados para lidar com as mudanças e com a evolução do cenário jurídico, o que resultará em um sistema judiciário mais ágil, eficiente e acessível.

A construção

Reforçando o compromisso de construção coletiva do Plano 2024, a Escola inaugurou o processo de planejamento com a colaboração do Laboratório Aurora que, por meio de uma oficina, levou as Coordenadoras a repensar o “planejar” em termos de etapas, dos gargalos existentes, de estratégias de coleta de dados e de melhorias a serem implementadas.



Dados que orientam

Para subsidiar a elaboração do plano foi feito o levantamento e análise dos seguintes dados da Escola e do Tribunal:

- **Lista de espera de cursos ofertados;**
- **Histórico de execução das ações educacionais planejadas;**
- **Avaliação de reação dos cursos;**
- **Indicadores de capacitação;**
- **Plano Estratégico do Tribunal e Plano Estratégico da Escola;**
- **Processos em tramitação com demandas de capacitação.**

A etapa seguinte foi a identificação de necessidades de capacitação por meio do uso de diferentes formas de escuta.

Um plano de escutas



Oficinas de Priorização

Magistrados(as) e gestores(as) da Corregedoria, Primeira e Segunda Vice-Presidência, SEGP, SEPG, SESA e SEEF participaram de 3 oficinas para análise das demandas legais de capacitação. Conduzidos a realizarem uma avaliação com um olhar amplo para todo o Tribunal, os participantes priorizaram os normativos com temáticas possíveis de serem objeto de capacitação para 2024.



Encontros Área Fim

Confirmando o compromisso da Escola em fornecer uma capacitação aderente às necessidades dos que atuam nas Unidades Judiciárias do TJDF, foram realizadas 2 reuniões com magistrados(as) e servidores(as): uma direcionada área de natureza cível e outra a área de natureza criminal. Os encontros, conduzidos pelo Vice Coordenador Geral da Escola, permitiram a identificação de temáticas a serem trabalhadas pela Escola, bem como formatos de ação educacional.



Pesquisa Líderes

Por meio de formulário disponível na intranet em setembro e outubro, os líderes titulares e substitutos tiveram a oportunidade de indicar os conhecimentos necessários ao desenvolvimento das competências gerenciais definidas no modelo do PRISMA. Espaço foi aberto, também, para que os participantes indicassem cursos para a melhoria da prestação jurisdicional e para o atendimento ao usuário.

Um plano de escutas



Reuniões Estratégicas

Encontro virtual realizado com os Juiz Assistente da Presidência permitiu conhecer necessidades de capacitação na visão da Alta Administração. Além disso, reuniões com a Secretária de Tecnologia da Informação-SETI, Secretaria de Contratações e Gestão de Materiais - SEMA e Secretaria de Segurança e Inteligência - SESI trouxeram subsídios para o Programa de Reciclagem de Segurança, para a capacitação técnica dessas áreas e para capacitação em conhecimentos transversais a diversas unidades do Tribunal.

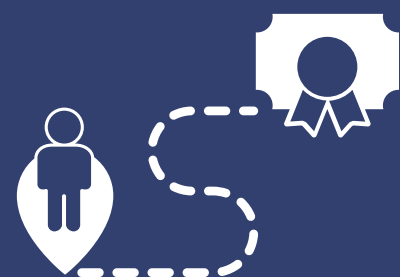

Trilhas de Aprendizagem

O planejamento das ações educacionais que compõem as trilhas de aprendizagem seguiu a toada da colaboração. Para a trilha de contratações a SEMA trouxe o seu olhar técnico, partindo da análise dos cursos ofertados em 2023.

De forma semelhante, SETI e SESI validaram os cursos previstos para a recém criada Trilha de Segurança Cibernética.

A Trilha de liderança recebeu os insumos da pesquisa com os líderes.

A Trilha Pedagógica foi objeto de discussão interna na Escola no sentido da busca de parceria com Enfam e Enap para a disponibilização de cursos e da oferta de cursos de formação de formadores, por meio de instrutoria interna.

Temas Institucionais

A Escola organiza o planejamento das soluções educacionais a partir dos seguintes temas Institucionais, que são os direcionadores da gestão do TJDF:



Prestação Jurisdicional - 1ª Instância

Refere-se ao conjunto de práticas que garantem a excelência, a qualidade e a eficiência do apoio e da prestação jurisdicional do TJDF para o jurisdicionado em 1ª Instância.



Prestação Jurisdicional - 2ª Instância

Refere-se ao conjunto de práticas que garantem a excelência, a qualidade e a eficiência do apoio e da prestação jurisdicional do TJDF para o jurisdicionado em 2ª Instância.



Liderança

Refere-se ao conjunto de práticas que promovem tanto capacidades gerenciais quanto capacidades de inovação, além de garantir excelência na tomada de decisões no Tribunal.



Gestão do Uso dos Métodos Autocompositivos de Solução de Conflitos

Refere-se ao fomento de meios extrajudiciais para prevenção e para resolução negociada de conflitos, com a participação ativa do cidadão; visa estimular a comunidade a resolver seus conflitos sem que haja necessidade de processo judicial e a apoiar novos modelos de solução de conflitos que viabilizem a pacificação social e contribuam para que o Poder Judiciário se torne mais ágil e acessível, aliviando a sobrecarga no exercício da função jurisdicional.



Gestão Estratégica

Refere-se ao conjunto de práticas de gerenciamento da estratégia que definem ações de longo prazo do Tribunal, bem como reforçam seus valores através de iniciativas estratégicas.

Temas Institucionais



Gestão de Pessoas

Refere-se ao conjunto de práticas de atração, desenvolvimento, alocação e gestão de servidores e gestores do Tribunal, de maneira a alavancar sua performance institucional, cuidando da inclusão, da saúde e do bem-estar no trabalho.



Gestão de Contratações

Refere-se ao conjunto de práticas de aquisição de bens materiais e de serviços necessários para o desempenho das atividades operacionais do Tribunal.



Governança e Desempenho Institucional

Refere-se ao conjunto de práticas que garantem o controle e o alcance do desempenho institucional desejado para o Tribunal, por meio de políticas e estruturas de coordenação integradas.



Gestão de Tecnologia

Refere-se ao conjunto de práticas de desenvolvimento, gestão e implementação de aplicações de tecnologia de informação no Tribunal, integrando tecnologia, processos judiciais e necessidades do jurisdicionado.



Gestão Orçamentária, Financeira e Contábil

Refere-se ao conjunto de práticas que garantem a excelência no planejamento, alocação, execução e avaliação dos recursos orçamentários financeiros do Tribunal.



Gestão Documental

Refere-se ao conjunto de práticas de identificação, armazenamento, acesso, compilação e proteção de informações e documentos sob guarda do Tribunal

Temas Institucionais



Gestão de Atendimento ao Usuário

Refere-se ao conjunto de práticas que fornecem um atendimento de qualidade, satisfazendo, com tempestividade e suficiência, as demandas de informação, produtos ou serviços por ele apresentadas.



Gestão da Infraestrutura, da Logística e da Mobilidade

Refere-se ao conjunto de práticas de gestão predial e de infraestrutura do Tribunal, bem como de serviços gerais que dão suporte às suas atividades rotineiras.



Gestão da Comunicação Institucional

Refere-se ao conjunto de práticas que visam a comunicação e transparência de fatos, políticas, ações e resultados do Tribunal para os públicos interno e externo.

Com o objetivo de avaliar e priorizar de forma objetiva as demandas de capacitação que devem compor o Plano de Contratações da Escola, foi criado o Índice de Priorização de Demandas (IPD). Baseado em 4 componentes, impacto, confiança, esforço e alcance, o índice possibilitou **uma análise objetiva** e, ao mesmo tempo, detalhada de critérios importantes que envolvem a tomada de decisão em um processo de planejamento.

Apoiado em seus quatro pilares, a fórmula que concretiza o índice fornece uma abordagem holística e estruturada para a **priorização das soluções educacionais**, otimizando a alocação de recursos e promovendo a eficácia na realização da educação corporativa.

O índice foi **aprovado** pelo Diretor-Geral e Juízes Coordenadores da Escola em reunião de Direção realizada com a coordenação da EjuDFT, no dia 24 de novembro de 2023, momento em que foi decidido pelo seu uso na elaboração do planejamento, bem como na análise de atendimento de demandas que, por ventura, surjam no decorrer do ano vindouro

Índice de Priorização de Demandas

$$IPD = \frac{\text{Impacto} + \text{Alcance} + \text{Confiança}}{\text{Esforço}^*}$$

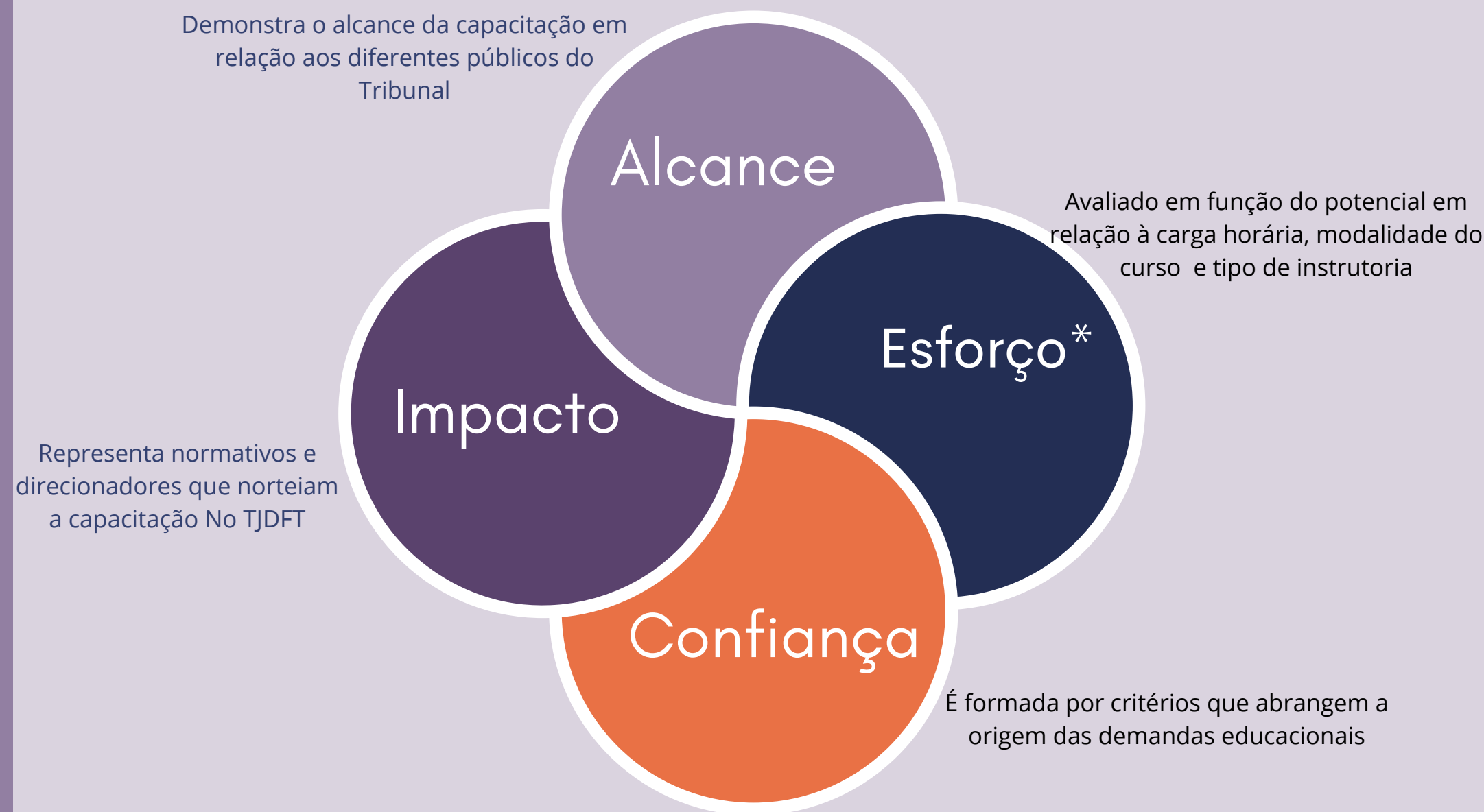

*Inversamente proporcional (quanto maior o esforço, menor o valor do índice)

Orçamento

Total: R\$ 2.990.927,00

SOLUÇÕES EDUCACIONAIS

R\$ 2.155.925,22

DIÁRIAS E PASSAGENS

R\$ 290.927,00

PRODUÇÃO DE CONTEÚDO E MÍDIAS DIGITAIS

R\$ 25.322,92

CONTRATAÇÃO DE LICENÇAS DE CAPACITAÇÃO*

R\$ 255.000,00

REEMBOLSO PÓS-GRADUAÇÃO CONTRATOS CONTINUADOS E NOVAS VAGAS

R\$ 263.751,86

* PROJETO PARA AQUISIÇÃO DE LICENÇAS PARA USO DE PLATAFORMA DIGITAL QUE DISPONIBILIZA CURSOS EM DIFERENTES ÁREAS DE CONHECIMENTO

Totais por Temas Institucionais

PRESTAÇÃO JURISDICIONAL 1º INSTÂNCIA	R\$ 635.620,39
PRESTAÇÃO JURISDICIONAL 2º INSTÂNCIA	R\$ 25.332,82
LIDERANÇA	R\$ 52.880,00
GESTÃO DO USO DOS MÉTODOS AUTOCOMPOSITIVOS DE SOLUÇÃO DE CONFLITOS	R\$ 23.044,05
GESTÃO ESTRATÉGICA	R\$ 30.435,30
GESTÃO DE PESSOAS	R\$ 111.279,92
GESTÃO DE CONTRATAÇÕES	R\$ 120.876,06
GOVERNANÇA E DESEMPENHO INSTITUCIONAL	R\$ 73.826,40
GESTÃO ORÇAMENTÁRIA, FINANCEIRA E CONTÁBIL	R\$ 5.000,00
GESTÃO DE TECNOLOGIA	R\$ 733.968,22
GESTÃO DOCUMENTAL	R\$ 6.221,88
GESTÃO DE ATENDIMENTO AO USUÁRIO	R\$ 10.665,28
GESTÃO DA INFRAESTRUTURA, DA LOGÍSTICA E DA MOBILIDADE	R\$ 251.909,52
GESTÃO DA COMUNICAÇÃO INSTITUCIONAL	R\$ 12.500,00
TODOS OS TEMAS	R\$ 351.440,16

242
* SOLUÇÕES
EDUCACIONAIS
PREVISTAS

9.491
** VAGAS
PREVISTAS

3.206
* CARGA
HORÁRIA
PREVISTA

* Os totais apresentados são previsões e englobam somente as soluções que já tem algum delineamento. No momento da execução, cursos serão definidos com as áreas demandantes e irão alterar estes somatórios.

** Além do total de vagas informado, a escola disponibilizará também 74 cursos a distância, autoinstrucionais, com vagas ilimitadas, além das vagas que serão disponibilizadas para acesso à plataforma educacional a ser contratada em 2024

PRESTAÇÃO JURISDICIONAL 1ª INSTÂNCIA

SOLUÇÕES EDUCACIONAIS	CARGA HORÁRIA	VAGAS	ORÇAMENTO (R\$)	CÓDIGO SIPLA
Curso sobre aplicação de tecnologias e I.A no judiciário	9	40	9.000,00	P20240001
Webinar Chat GPT e a experiência do EPROC	2	100	1.600,00	P20240002
Curso Como usar o Chat GPT em unidades judiciais	6	30	3.000,00	P20240003
Curso Abuso do direito de ação e demandas atípicas	10	30	4.000,00	P20240004
EjuDFTalks Atualização em Direito Público	2	100	3.000,00	P20240005
Webinar 1 sobre as NTs emitidas pelo Centro de Inteligência - CIJ	2	80	800,00	P20240006
Webinar 2 sobre as NTs emitidas pelo Centro de Inteligência - CIJ	2	80	800,00	P20240007
Jurimetria e análise de dados estatísticos	2	80	800,00	P20240008

PRESTAÇÃO JURISDICIONAL 1ª INSTÂNCIA

SOLUÇÕES EDUCACIONAIS	CARGA HORÁRIA	VAGAS	ORÇAMENTO (R\$)	CÓDIGO SIPLA
EjuDFTalks Inovações legislativas	2	100	800,00	P20240009
EjuDFTalks Questões polêmicas de empresa na desconsideração da personalidade jurídica	2	100	2.400,00	P20240010
EjuDFTalks Análise econômica do direito	2	100	2.400,00	P20240011
EjuDFTalks Funcionamento de Bitcoins	2	100	2.400,00	P20240012
EjuDFTalks Tutelas Provisórias	2	100	10.000,00	P20240013
EjuDFTalks Julgamento com perspectiva de gênero	2	40	2.400,00	P20240014
Café com magistrados – Direito Civil	2	25	15.000,00	P20240015
Café com magistrados – Processo Civil	2	25	15.000,00	P20240016

PRESTAÇÃO JURISDICIONAL 1ª INSTÂNCIA

SOLUÇÕES EDUCACIONAIS	CARGA HORÁRIA	VAGAS	ORÇAMENTO (R\$)	CÓDIGO SIPLA
Webinar - Em dia com a jurisprudência I	2	100	800,00	P20240017
Webinar - Em dia com a jurisprudência II	2	100	800,00	P20240018
Webinar - Em dia com a jurisprudência III	2	100	800,00	P20240019
Curso a distância Correições nos cartórios extrajudiciais	8	30	3.200,00	P20240020
Curso a distância Sucessões na prática	20	30	8.000,00	P20240021
Curso a distância Litigância predatória	6	30	8.000,00	P20240022
Curso a distância Prática Cartorária em Vara de família	12	30	4.800,00	P20240023
Webinar Aspectos práticos do regime de bens, fim do casamento e partilha	2	80	800,00	P20240024

PRESTAÇÃO JURISDICIONAL 1ª INSTÂNCIA

SOLUÇÕES EDUCACIONAIS	CARGA HORÁRIA	VAGAS	ORÇAMENTO (R\$)	CÓDIGO SIPLA
Curso a distância Procedimento Comum	30	30	12.000,00	P20240025
Curso a distância Cumprimento de sentenças	30	30	4.000,00	P20240026
Curso a distância Técnicas Elaboração de Minutas de Sentenças Cíveis	36	30	14.400,00	P20240027
Curso a distância Direito Civil - Contratos	20	30	8.000,00	P20240028
Curso a distância Direito Civil - Responsabilidade Civil	20	30	8.000,00	P20240029
Curso a distância Os Direitos da Personalidade e sua Tutela Judicial	25	30	8.545,33	P20240030
Curso a distância Direito Probatório	22	30	8.800,00	P20240031
Curso a distância Elaboração de Minutas de Voto, Relatório e Ementas Cíveis	18	30	7.200,00	P20240032

PRESTAÇÃO JURISDICIONAL 1ª INSTÂNCIA

SOLUÇÕES EDUCACIONAIS	CARGA HORÁRIA	VAGAS	ORÇAMENTO (R\$)	CÓDIGO SIPLA
Curso a distância Aplicação da LGPD ao Setor Público e no TJDFT	15	30	6.000,00	P20240033
Curso a Distância Gestão Processual e Inovação em Unidades Judiciais	48	20	16.000,00	P20240034
Grupo de discussão Boas Práticas de Gestão em Unidades Judiciais	6	20	2.280,00	P20240035
Oficina Linguagem Simples	3	30	1.200,00	P20240036
Congresso IBDFAM	9	30	2.000,00	P20240037
V Seminário Internacional de Gestão e Inovação no Judiciário	9	300	15.000,00	P20240038
Curso de Design de Sistemas de Disputas	6	40	2.280,00	P20240039
Curso a distância Depoimento Especial	12	50	4.608,84	P20240040

PRESTAÇÃO JURISDICIONAL 1ª INSTÂNCIA

SOLUÇÕES EDUCACIONAIS	CARGA HORÁRIA	VAGAS	ORÇAMENTO (R\$)	CÓDIGO SIPLA
Ciclo de Webinários PJE - Tabelas Processuais Únicas	10	50	5.184,80	P20240041
Ciclo de Webinários - PJE - Prática na Secretaria	10	50	5.184,80	P20240042
Ciclo de Webinários PJE - Prática no Gabinete	10	50	5.184,80	P20240043
Curso a distancia BNMP 3.0 - Família	12	50	6.221,76	P20240044
Curso a distancia BNMP 3.0 - Criminal	12	50	6.221,76	P20240045
Curso a distancia BNMP 3.0 - Execução Penal	12	50	6.221,76	P20240046
Curso a distancia BNMP 3.0 - Violência Doméstica	12	50	6.221,76	P20240047
Webinar SEEU	3	80	1.555,44	P20240048

PRESTAÇÃO JURISDICIONAL 1ª INSTÂNCIA

SOLUÇÕES EDUCACIONAIS	CARGA HORÁRIA	VAGAS	ORÇAMENTO (R\$)	CÓDIGO SIPLA
Webinar Sistemas utilizados nas Varas de Natureza Cível	3	80	1.555,44	P20240049
Webinar Sistemas utilizados nas Varas de Natureza Criminal	3	80	1.555,44	P20240050
Curso a distância SINIC	12	50	4.147,92	P20240051
Webinar Cadastro no INI a partir da interligação com o PJE	3	80	1.036,96	P20240052
Curso a Distância Uso de Ferramentas Eletrônicas para Cumprimento de Mandados judiciais	12	50	3.629,40	P20240053
Curso a distância O Perfil Conciliatório dos Oficiais de Justiça após a edição do CPC/2015	12	50	4.147,92	P20240054
Curso a distância Tópicos Essenciais à atividade dos Oficiais de Justiça	12	50	4.147,92	P20240055

PRESTAÇÃO JURISDICIONAL 1ª INSTÂNCIA

SOLUÇÕES EDUCACIONAIS	CARGA HORÁRIA	VAGAS	ORÇAMENTO (R\$)	CÓDIGO SIPLA
Curso à distância Racismo estrutural e interseccionalidade	20	30	7.681,40	P20240056
Curso à distância Avaliação sobre fatores de risco e proteção para violência contra crianças e adolescentes	20	30	7.681,40	P20240057
Curso a distância Proteção Social, famílias e direitos sociais: violações e judicialização	12	30	6.913,20	P20240058
Curso a distância Crimes contra as Mulheres e Atuação do Poder Judiciário na Prevenção e Enfrentamento	20	50	11.810,04	P20240059
Curso a distância Julgamento com enfoque na questão de gênero	20	50	11.810,04	P20240060
Webinar Semana Justiça pela Paz em casa	3	80	1.036,98	P20240061
Webinar Tratamento de Vítimas no Sistema de Justiça Criminal	2	80	691,32	P20240062

PRESTAÇÃO JURISDICIONAL 1ª INSTÂNCIA

SOLUÇÕES EDUCACIONAIS	CARGA HORÁRIA	VAGAS	ORÇAMENTO (R\$)	CÓDIGO SIPLA
Webinar Tratamento de Vítimas no Sistema de Justiça Criminal	2	80	691,32	P20240063
Webinar Alternativas Penais	2	80	768,14	P20240064
Curso a distância Introdução à Correição Cível	16	50	5.530,56	P20240065
Curso a distância Introdução à Correição Cível	16	50	5.530,56	P20240066
Curso a distância Introdução à Correição Criminal	16	50	5.530,56	P20240067
Curso a distância Introdução à Correição Criminal	16	50	5.530,56	P20240068
Curso a distância Atualização em Procedimentos Cartorários Cível	16	50	5.530,56	P20240069
Curso a distância Atualização em Procedimentos Cartorários Criminal	16	50	5.530,56	P20240070

PRESTAÇÃO JURISDICIONAL 1ª INSTÂNCIA

SOLUÇÕES EDUCACIONAIS	CARGA HORÁRIA	VAGAS	ORÇAMENTO (R\$)	CÓDIGO SIPLA
Curso a distância Violência contra a pessoa idosa	9	50	3.024,53	P20240071
Curso a distância Prescrição penal	4	50	1.536,28	P20240072
Webinar Execução Penal – Unificação das penas	2	80	768,14	P20240073
Webinar Execução Penal – Consequência das faltas na execução penal	2	80	768,14	P20240074
Webinar Execução Penal – Análise da progressão de regime	2	80	768,14	P20240075
Curso a distância Provas digitais no Processo Penal	12	50	4.608,84	P20240076
Café com Magistrados Princípio In dubio pro societate	3	50	1.152,21	P20240077
Curso a distância O Juiz de garantia	12	50	4.608,84	P20240078

PRESTAÇÃO JURISDICIONAL 1ª INSTÂNCIA

SOLUÇÕES EDUCACIONAIS	CARGA HORÁRIA	VAGAS	ORÇAMENTO (R\$)	CÓDIGO SIPLA
Curso a distância Reconhecimento de Pessoas	12	50	4.608,84	P20240079
Curso a distância Crimes contra a honra - liberdade de expressão e liberdade de imprensa	12	50	4.608,84	P20240080
Curso a distância Precedentes no Direito penal e processual penal	12	50	4.608,84	P20240081
Café com Magistrados Ampla defesa e contraditório em processos cautelares penais	3	50	1.152,21	P20240082
Webinar Em dia com a Jurisprudência I - Criminal	2	80	768,14	P20240083
Webinar Em dia com a Jurisprudência II - Criminal	2	80	768,14	P20240084
Webinar Aspectos práticos da Justiça Restaurativa nos Juizados de Natureza Criminal	3	80	1.152,21	P20240085

PRESTAÇÃO JURISDICIONAL 1ª INSTÂNCIA

SOLUÇÕES EDUCACIONAIS	CARGA HORÁRIA	VAGAS	ORÇAMENTO (R\$)	CÓDIGO SIPLA
Curso a distância Atendimento ao público na atividade processual de natureza criminal	12	50	6.221,76	P20240086
Curso a distância Técnicas de elaboração de minutas de sentenças criminais	40	50	16.706,80	P20240087
Curso a distância Medidas cautelares na Prática	4	50	1.536,28	P20240088
Webinar Pacto Internacional pelos Direitos Humanos	3	80	1.152,21	P20240089
Webinar Práticas de tortura e outros tratamentos cruéis, desumanos ou degradantes no sistema socioeducativo	3	80	768,14	P20240090
Webinar Grupo de Monitoramento e Fiscalização Carcerária	3	80	768,14	P20240091
Curso a distância Distribuição de Cartas Precatórias	6	50	4.608,84	P20240092

PRESTAÇÃO JURISDICIONAL 1ª INSTÂNCIA

SOLUÇÕES EDUCACIONAIS	CARGA HORÁRIA	VAGAS	ORÇAMENTO (R\$)	CÓDIGO SIPLA
Webinar Adoção sob Perspectiva de Gênero	3	80	1.555,44	P20240093
Seminário de Justiça Criminal	9	200	10.000,00	P20240094
Grupo de estudo em violência contra as mulheres - GEVID	20	20	6.913,20	P20240095
Formação Inicial de Magistrados*	480	30	189.633,32	P20240096

* Esta ação educacional pela sua peculiaridade e exigências legais requer alto investimento orçamentário e de força de trabalho, além de ser composto por vários cursos que impactam no total de ações previsto para 2024.

PRESTAÇÃO JURISDICIONAL 2ª INSTÂNCIA

SOLUÇÕES EDUCACIONAIS	CARGA HORÁRIA	VAGAS	ORÇAMENTO (R\$)	CÓDIGO SIPLA
Curso a distância Recursos de Natureza Cível	25	30	10.000,00	P20240097
Curso a distância Elaboração de Minutas de Relatório, Voto e Ementas Criminais	21	40	6.221,88	P20240098
Curso a distância Diretrizes para Elaboração de Ementas	9	40	3.110,94	P20240099
Curso a distância Recursos Criminais	18	40	-	P20240100

LIDERANÇA

SOLUÇÕES EDUCACIONAIS	CARGA HORÁRIA	VAGAS	ORÇAMENTO (R\$)	CÓDIGO SIPLA
Curso - Liderança Feminina	12	30	12.000,00	P20240101
Webinar Liderança Feminina	2	100	2.000,00	P20240102
Curso a distância Gestão de Pessoas para Alto Desempenho em Unidades Judiciais	8	30	2.280,00	P20240103
Curso Tomada de decisão baseada em dados	20	30	15.000,00	P20240104
Curso a distância Gestão de equipes no sistema híbrido	20	40	12.000,00	P20240105
Cine Debate 1	2	80	800,00	P20240106
Cine Debate 2	2	81	800,00	P20240107
CURSO A DISTÂNCIA DESVENDANDO A GESTÃO DA MUDANÇA	4	40	8.000,00	P20240108

GESTÃO DO USO DOS MÉTODOS AUTOCOMPOSITIVOS DE SOLUÇÃO DE CONFLITOS

SOLUÇÕES EDUCACIONAIS	CARGA HORÁRIA	VAGAS	ORÇAMENTO (R\$)	CÓDIGO SIPLA
Curso a distância Metodologia da Educação Popular (Paulo Freire)	12	20	4.608,84	P20240109
Curso a distância Reciclagem de Facilitadores dos Processos Restaurativos	24	50	8.295,84	P20240110
Curso a distância Técnicas em mediações complexas	24	50	6.337,11	P20240111
Semana de Justiça Restaurativa	9	150	3.110,94	P20240112
Semana Nacional de Conciliação	2	150	691,32	P20240113

GESTÃO ESTRATÉGICA

SOLUÇÕES EDUCACIONAIS	CARGA HORÁRIA	VAGAS	ORÇAMENTO (R\$)	CÓDIGO SIPLA
Curso a distância Gestão de Riscos – Ferramentas e metodologias de gestão	15	30	12.000,00	P20240114
Curso a distância Cadeia de valor e Planejamento Estratégico	20	30	6.913,20	P20240115
Curso a distância Futurismo	15	50	5.761,05	P20240116
Curso a distância Ciência Comportamental	15	50	5.761,05	P20240117

GESTÃO DE PESSOAS

SOLUÇÕES EDUCACIONAIS	CARGA HORÁRIA	VAGAS	ORÇAMENTO (R\$)	CÓDIGO SIPLA
Tópicos Especiais SEEF	A definir	A definir	10.000,00	P20240118
Tópicos Especiais SEGP	A definir	A definir	5.000,00	P20240119
Curso a distância Formação de Formadores	40	20	13.826,40	P20240120
Curso a distância Formação de Formadores	40	20	13.826,40	P20240121
Curso a distância Formação de Formadores	16	20	13.826,40	P20240122
Curso a distância Formação de Formadores	16	20	13.826,40	P20240123

GESTÃO DE PESSOAS

SOLUÇÕES EDUCACIONAIS	CARGA HORÁRIA	VAGAS	ORÇAMENTO (R\$)	CÓDIGO SIPLA
Encontro de Docentes	3	80	3.000,00	P20240124
Curso a distância Produção de Podcasts	12	40	4.147,92	P20240125
Curso a distância Perícia médica administrativa e biopsicossocial	12	30	20.000,00	P20240126
Curso Suporte avançado de vida em cardiologia	40	50	13.826,40	P20240127

GESTÃO DE CONTRATAÇÕES

SOLUÇÕES EDUCACIONAIS	CARGA HORÁRIA	VAGAS	ORÇAMENTO (R\$)	CÓDIGO SIPLA
Tópicos Especiais SEMA	A definir	A definir	25.000,00	P20240128
Curso a distância Pesquisa de Mercado e Formação de Preços	15	30	5.184,90	P20240129
Curso a distância Gestão de riscos nas contratações públicas – Teoria e Prática	15	30	5.184,90	P20240130
Curso a distância Fiscalização Administrativa de Contratos e a Análise Documental atualizações legislativas	15	30	25.540,62	P20240131
Oficina - IMR	9	30	3.110,94	P20240132
Curso a distância Registro de Preços com base na Nova Lei de Licitações	15	30	15.000,00	P20240133
Curso a distância Obras e Serviços de Engenharia na Nova Lei de Licitações	15	30	23.900,00	P20240134

SOLUÇÕES EDUCACIONAIS	CARGA HORÁRIA	VAGAS	ORÇAMENTO (R\$)	CÓDIGO SIPLA
Tópicos Especiais SEAI	A definir	A definir	50.000,00	P20240135
Tópicos Especiais CJA	A definir	A definir	10.000,00	P20240136
Curso a distância Prevenção e Enfrentamento do Assédio Sexual, Assédio Moral e Discriminação	40	50	13.826,40	P20240137

GESTÃO ORÇAMENTÁRIA, FINANCEIRA E CONTÁBIL

SOLUÇÕES EDUCACIONAIS	CARGA HORÁRIA	VAGAS	ORÇAMENTO (R\$)	CÓDIGO SIPLA
Tópicos Especiais SEOF	A definir	A definir	5.000,00	P20240138

GESTÃO DE TECNOLOGIA

SOLUÇÕES EDUCACIONAIS	CARGA HORÁRIA	VAGAS	ORÇAMENTO (R\$)	CÓDIGO SIPLA
Tópicos especiais SETI - Governança e Gestão	A definir	A definir	130.000,00	P20240139
Tópicos Especiais SETI - Segurança da Informação	A definir	A definir	360.000,00	P20240140
Tópicos Especiais SETI - Desenvolvimento de Soluções	A definir	A definir	141.000,00	P20240141
Tópicos Especiais SETI - Infraestrutura	A definir	A definir	100.000,00	P20240142
Webinário Boas práticas e políticas institucionais de Segurança Cibernética - II	2	80	1.600,00	P20240143

GESTÃO DOCUMENTAL

SOLUÇÕES EDUCACIONAIS	CARGA HORÁRIA	VAGAS	ORÇAMENTO (R\$)	CÓDIGO SIPLA
Curso a distância RDC ARQ	9	30	3.110,94	P20240144
Curso a distância RDC ARQ	9	50	3.110,94	P20240145

GESTÃO DE ATENDIMENTO AO USUÁRIO

SOLUÇÕES EDUCACIONAIS	CARGA HORÁRIA	VAGAS	ORÇAMENTO (R\$)	CÓDIGO SIPLA
Tópicos Especiais SEOVG	A definir	A definir	2.000,00	P20240146
Webinar Selo Tribunal Amigo da Pessoa Idosa	2	80	800,00	P20240147
Webinar Pop rua Jud / Acesso à justiça para a pop rua (Res. 425/2021 do CNJ)	2	100	1.500,00	P20240148
Curso a distância Atendimento ao público na atividade processual de natureza cível	9	30	3.600,00	P20240149
Curso a distância Atendimento Humanizado da Diversidade	8	50	2.765,28	P20240150

GESTÃO DA INFRAESTRUTURA, DA LOGÍSTICA E DA MOBILIDADE

SOLUÇÕES EDUCACIONAIS	CARGA HORÁRIA	VAGAS	ORÇAMENTO (R\$)	CÓDIGO SIPLA
Tópicos Especiais COB/SEAP	A definir	A definir	30.000,00	P20240151
Curso Reciclagem Anual Polícia Judicial	30	20	15.554,40	P20240152
Curso Reciclagem Anual Polícia Judicial	30	20	15.554,40	P20240153
Curso Reciclagem Anual Polícia Judicial	30	20	15.554,40	P20240154
Curso Reciclagem Anual Polícia Judicial	30	20	15.554,40	P20240155
Curso Reciclagem Anual Polícia Judicial	30	20	15.554,40	P20240156
Curso Reciclagem Anual Polícia Judicial	30	20	15.554,40	P20240157

GESTÃO DA INFRAESTRUTURA, DA LOGÍSTICA E DA MOBILIDADE

SOLUÇÕES EDUCACIONAIS	CARGA HORÁRIA	VAGAS	ORÇAMENTO (R\$)	CÓDIGO SIPLA
Curso Reciclagem Anual Polícia Judicial	30	20	15.554,40	P20240158
Curso Reciclagem Anual Polícia Judicial	30	20	15.554,40	P20240159
Curso Reciclagem Anual Polícia Judicial	30	20	15.554,40	P20240160
Curso Reciclagem Anual Polícia Judicial	30	20	15.554,40	P20240161
Curso Reciclagem Anual Polícia Judicial	30	20	15.554,40	P20240162
Curso Reciclagem Anual Polícia Judicial	30	20	15.554,40	P20240163
Curso Reciclagem Anual Polícia Judicial	30	20	15.554,40	P20240164

GESTÃO DA INFRAESTRUTURA, DA LOGÍSTICA E DA MOBILIDADE

SOLUÇÕES EDUCACIONAIS	CARGA HORÁRIA	VAGAS	ORÇAMENTO (R\$)	CÓDIGO SIPLA
Curso Técnicas de Investigações Preliminares	30	20	9.851,16	P20240165
Curso Investigação em Fontes Abertas para Fraudes Eletrônicas e Ameaças pela Internet	30	20	9.851,16	P20240166

GESTÃO DA COMUNICAÇÃO INSTITUCIONAL

SOLUÇÕES EDUCACIONAIS	CÓDIGO SIPLA	CARGA HORÁRIA	VAGAS	ORÇAMENTO (R\$)
Tópicos Especiais ACP	A definir	A definir	5.000,00	P20240167
Tópicos Especiais ACS	A definir	A definir	5.000,00	P20240168
Curso a Distância Linguagem Simples	9	30	2.500,00	P20240169

TODOS OS TEMAS

SOLUÇÕES EDUCACIONAIS	CARGA HORÁRIA	VAGAS	ORÇAMENTO (R\$)	CÓDIGO SIPLA
Reembolso Novas Pós-Graduações	A definir	11	158.000,00	P20240170
Reembolso Pós-Graduações em andamento	-	20	105.751,86	P20240171
Webinar Condições especiais de trabalho para pessoas com deficiência	2	80	2.000,00	P20240172
Webinar "Especialmente Mulheres" - Roupa, mulher e trabalho	2	100	10.000,00	P20240173
Webinar Integração entre gerações no ambiente de trabalho	2	100	800,00	P20240174
Qualidade de vida no trabalho x Riscos psicossociais (burnout)	2	100	760,00	P20240175
Webinar sobre inclusão	2	80	1.600,00	P20240176
Webinar sobre Integridade	2	80	800,00	P20240177

TODOS OS TEMAS

SOLUÇÕES EDUCACIONAIS	CARGA HORÁRIA	VAGAS	ORÇAMENTO (R\$)	CÓDIGO SIPLA
Palestra de abertura do Festival de Saúde 2024 (outubro)	2	80	20.000,00	P20240178
Palestra de encerramento do Festival de Saúde 2024 (outubro)	2	80	20.000,00	P20240179
Curso a Distância Português Jurídico No Cotidiano Do TJDFT	18	30	7.000,00	P20240180
Webinar de Abertura do ano - Inspirando Boas Práticas em 2024	2	80	15.000,00	P20240181
Curso Português (crase, ortografia)	12	30	6.000,00	P20240182
Webinar Capacitações para as atualizações - SEI	5	100	1.728,30	P20240183
Curso a distância Ações afirmativas, comissões de heteroidentificação e relações raciais no contexto do judiciário	4	30	2.000,00	P20240184

SOLUÇÕES AUTOINSTRUCIONAIS

Vagas ilimitadas e orçamento de anos anteriores

SOLUÇÕES EDUCACIONAIS	TEMA	CARGA HORÁRIA	CÓDIGO SIPLA
Curso a distância NIVELAMENTO DOS SERVIDORES DO PODER JUDICIÁRIO	Prestação Jurisdicional de 1ª Instância	24	P20240185
Curso a distância Noções gerais de fluxo de processo judicial cível	Prestação Jurisdicional de 1ª Instância	12	P20240186
Curso a distância Crimes, conteúdos potencialmente perigosos e responsabilidade civil na internet	Prestação Jurisdicional de 1ª Instância	2	P20240187
Palestra Ações possessórias	Prestação Jurisdicional de 1ª Instância	2	P20240188
Curso Autoinstrucional Fraudes e a responsabilidade das plataformas e instituições bancárias	Prestação Jurisdicional de 1ª Instância	2	P20240189
Ação de consignação em pagamento	Prestação Jurisdicional de 1ª Instância	2	P20240190

SOLUÇÕES AUTOINSTRUCIONAIS

Vagas ilimitadas e orçamento de anos anteriores

SOLUÇÕES EDUCACIONAIS	TEMA	CARGA HORÁRIA	CÓDIGO SIPLA
Liberdade de expressão x fake news	Prestação Jurisdicional de 1ª Instância	2	P20240191
Ação de despejo/Ações renovatórias	Prestação Jurisdicional de 1ª Instância	2	P20240192
Acesso à justiça na Era Digital e Pandemia: Paradoxos	Prestação Jurisdicional de 1ª Instância	2	P20240193
Curso a distância Regimento Interno do TJDFT e Provimento Geral da Corregedoria	Prestação Jurisdicional de 1ª Instância	2	P20240194
Curso a distância Dialogando sobre a lei Maria da Penha	Prestação Jurisdicional de 1ª Instância	2	P20240195
Curso Autoinstrucional Sistema Eletrônico de Execução Unificado - SEEU - Perfil Distribuidor	Prestação Jurisdicional de 1ª Instância	4	P20240196

SOLUÇÕES AUTOINSTRUCIONAIS

Vagas ilimitadas e orçamento de anos anteriores

SOLUÇÕES EDUCACIONAIS	TEMA	CARGA HORÁRIA	CÓDIGO SIPLA
Curso Autoinstrucional Abordagem Prática do Novo Painel PJE - Criminal 1	Prestação Jurisdicional de 1ª Instância	2	P20240197
Curso Autoinstrucional Abordagem Prática do Novo Painel PJE - Criminal 2	Prestação Jurisdicional de 1ª Instância	2	P20240198
Curso Autoinstrucional Abordagem Prática do Novo Painel PJE - Cível 1	Prestação Jurisdicional de 1ª Instância	2	P20240199
Curso Autoinstrucional Abordagem Prática do Novo Painel PJE - Cível 1	Prestação Jurisdicional de 1ª Instância	2	P20240200
Curso Autoinstrucional A Atuação do Oficial de Justiça nas sessões plenárias do Tribunal do Júri	Prestação Jurisdicional de 1ª Instância	3	P20240201
Curso Autoinstrucional Avaliação de Bens Imóveis Urbanos e Rurais	Prestação Jurisdicional de 1ª Instância	30	P20240202

SOLUÇÕES AUTOINSTRUCIONAIS

Vagas ilimitadas e orçamento de anos anteriores

SOLUÇÕES EDUCACIONAIS	TEMA	CARGA HORÁRIA	CÓDIGO SIPLA
Curso Autoinstrucional Maria da Penha vai à Escola: Violência contra as Mulheres	Prestação Jurisdicional de 1ª Instância	60	P20240203
Curso Autoinstrucional Maria da Penha Vai à Escola - Interseccionalidades	Prestação Jurisdicional de 1ª Instância	60	P20240204
Curso Autoinstrucional Abordagem Técnica nas Situações de Violência Sexual contra Crianças e Adolescentes	Prestação Jurisdicional de 1ª Instância	60	P20240205
Curso Autoinstrucional Fluxo de Processo Criminal	Prestação Jurisdicional de 1ª Instância	6	P20240206
Curso autoinstrucional TPUs - Arquivamento definitivo e gestão arquivística	Prestação Jurisdicional de 1ª Instância	2	P20240207
Curso autoinstrucional TPUs - Ações previdenciárias, falências, infância e juventude e meio ambiente	Prestação Jurisdicional de 1ª Instância	2	P20240208

SOLUÇÕES AUTOINSTRUCIONAIS

Vagas ilimitadas e orçamento de anos anteriores

SOLUÇÕES EDUCACIONAIS	TEMA	CARGA HORÁRIA	CÓDIGO SIPLA
Curso autoinstrucional TPUs – Dados estatísticos referentes à conciliação, à mediação e à justiça restaurativa	Prestação Jurisdicional de 1ª Instância	2	P20240209
Curso autoinstrucional TPUs – Leis 11.340/2006, 13.431/2017 e 14.344/2022	Prestação Jurisdicional de 1ª Instância	2	P20240210
Curso autoinstrucional TPUs – Sobrestamento, suspensão e levantamento da causa suspensiva	Prestação Jurisdicional de 1ª Instância	2	P20240211
Curso autoinstrucional TPUs – Metas, reflexos e como otimizar o registro das informações no PJE1	Prestação Jurisdicional de 1ª Instância	2	P20240212
Curso autoinstrucional TPUs – Acordo de não persecução penal, ação penal e júri	Prestação Jurisdicional de 1ª Instância	2	P20240213
Curso a distância Inovação	Liderança	15	P20240214

SOLUÇÕES AUTOINSTRUCIONAIS

Vagas ilimitadas e orçamento de anos anteriores

SOLUÇÕES EDUCACIONAIS	TEMA	CARGA HORÁRIA	CÓDIGO SIPLA
Curso a distância Liderança 4.0 - Gestão de Pessoas na era digital	Liderança	18	P20240215
Curso a distância Gestão da Diversidade	Liderança	13	P20240216
Curso a distância Ética da liderança	Liderança	2	P20240217
Curso a distância Houston, we have a situation	Liderança	2	P20240218
Curso a distância Lider Ágil	Liderança	2	P20240219
Curso a distância Se quiser fazer uma coisa bem feita... Delegue	Liderança	2	P20240220
Curso a distância Tomada de Decisão	Liderança	2	P20240221

SOLUÇÕES AUTOINSTRUCIONAIS

Vagas ilimitadas e orçamento de anos anteriores

SOLUÇÕES EDUCACIONAIS	TEMA	CARGA HORÁRIA	CÓDIGO SIPLA
Curso a distância Inteligência Visual	Gestão da Comunicação Institucional	2	P20240222
Curso a distância Storytelling para transformar o futuro	Gestão da Comunicação Institucional	2	P20240223
Curso a distância Comportamento Cibernético seguro em Ambiente de Teletrabalho	Gestão de Tecnologia	4	P20240224
Curso a distância Segurança Cibernética: ameaças digitais (engenharia social, roubo de credenciais e outros riscos de TIC)	Gestão de Tecnologia	2	P20240225
Curso a distância Uso seguro das redes sociais	Gestão de Tecnologia	2	P20240226
Curso a distância Governança e Gestão da Segurança Cibernética	Gestão de Tecnologia	5	P20240227

SOLUÇÕES AUTOINSTRUCIONAIS

Vagas ilimitadas e orçamento de anos anteriores

SOLUÇÕES EDUCACIONAIS	TEMA	CARGA HORÁRIA	CÓDIGO SIPLA
Curso a distância Aperfeiçoando a Gestão do Relacionamento no TJDFT	Gestão do Atendimento ao Usuário	12	P20240228
Curso a distância Comunicação não violenta	Gestão do Atendimento ao Usuário	2	P20240229
Curso a distância Excelência no Atendimento	Gestão do Atendimento ao Usuário	8	P20240230
Curso a Distância Noções Básicas sobre a LGPD e seus Impactos no TJDFT	Gestão Documental	16	P20240231
Curso a distância Agenda 2030 e os objetivos do Desenvolvimento Sustentável	Gestão Estratégica	24	P20240232

SOLUÇÕES AUTOINSTRUCIONAIS

Vagas ilimitadas e orçamento de anos anteriores

SOLUÇÕES EDUCACIONAIS	TEMA	CARGA HORÁRIA	CÓDIGO SIPLA
Curso a distância Gestão da Governança	Governança e Desempenho Institucional	6	P20240233
Curso a distância Introdução à Gestão Sustentável	Governança e Desempenho Institucional	12	P20240234
Curso a distância Ética, Moral e disciplina na Administração Pública	Governança e Desempenho Institucional	7	P20240235
Curso a distância Inovação	Governança e Desempenho Institucional	15	P20240236
Curso a distância Princípios básicos de gestão de projetos	Todos	12	P20240237

SOLUÇÕES AUTOINSTRUCIONAIS

Vagas ilimitadas e orçamento de anos anteriores

SOLUÇÕES EDUCACIONAIS	TEMA	CARGA HORÁRIA	CÓDIGO SIPLA
Curso a distância Aprendizado Contínuo - uma competência para a vida	Todos	13	P20240238
Brainstorming Eficaz	Todos	2	P20240239
Curso a distância Sistema Eletrônico de Informações - SEI	Todos	4	P20240240
Curso a distância Introdução à Gestão do Conhecimento	Todos	15	P20240241
Curso a distância Administração do Tempo	Todos	5	P20240242
Curso a distância O Emprego da Vírgula em 4 Lições	Todos	20	P20240243
Curso a distância Conhecendo o Novo Acordo Ortográfico	Todos	20	P20240244

SOLUÇÕES AUTOINSTRUCIONAIS

Vagas ilimitadas e orçamento de anos anteriores

SOLUÇÕES EDUCACIONAIS	TEMA	CARGA HORÁRIA	CÓDIGO SIPLA
Curso a distância Quando Nasce um Pai	Todos	8	P20240245
Curso a distância Inteligência Emocional	Todos	15	P20240246
Curso Autoinstrucional Crimes Contra Criança e Adolescente e Violência Doméstica - Como Classificar	Prestação Jurisdicional de 1ª Instância	2	P20240258
Curso Autoinstrucional Critérios de Fixação da Pena Base - Debate Sobre a Nota Técnica CIJDF N.10/23	Prestação Jurisdicional de 1ª Instância	2	P20240259
Curso a Distância Justiça Multiportas	Gestão do Uso dos Métodos Autocompositivos de Solução de Conflitos	18	P20240260

SOLUÇÕES AUTOINSTRUCIONAIS

Vagas ilimitadas e orçamento de anos anteriores

SOLUÇÕES EDUCACIONAIS	TEMA	CARGA HORÁRIA	CÓDIGO SIPLA
Lider Ágil	Liderança	2	P20240261
Curso a Distância Gestão por Competências	Liderança	15	P20240262
O Gestor como Design Thinker	Liderança	2	P20240263
Prestação Jurisdicional – Área Meio	Todos	2	P20240264
Dashboard com Excel	Todos	2	P20240265
Power Bi	Todos	2	P20240266

SOLUÇÕES AUTOINSTRUCIONAIS

Vagas ilimitadas e orçamento de anos anteriores

SOLUÇÕES EDUCACIONAIS	TEMA	CARGA HORÁRIA	CÓDIGO SIPLA
Pensamento Lean	Todos	2	P20240267
Feedback Ferramenta de Comunicação e Engajamento	Todos	2	P20240268
Curso a Distância PJE Administrativo	Todos	4	P20240269

PRODUÇÃO DE CONTEÚDO

SOLUÇÕES EDUCACIONAIS	TEMA	ORÇAMENTO (R\$)	CÓDIGO SIPLA
Curso a distância Cumprimento de sentenças - Produção de Conteúdo	Prestação Jurisdicional de 1ª Instância	R\$ -	P20240247
Cancelamento de Passagens aéreas e/ou hospedagem em razão da pandemia - Produção de Conteúdo	Prestação Jurisdicional de 1ª Instância	R\$ -	P20240248
Responsabilidade Civil na visão do consumidor - Demandas mais comuns - Produção de Conteúdo	Prestação Jurisdicional de 1ª Instância	R\$ -	P20240249
Curso a distância Noções Gerais do fluxo do processo judicial criminal	Prestação Jurisdicional de 1ª Instância	R\$ -	P20240250
Curso a distância Conhecimentos Básicos de Direito Processual Civil para Gabinetes - Produção de Conteúdo	Prestação Jurisdicional de 2ª Instância	R\$ 6.000,00	P20240251

PRODUÇÃO DE CONTEÚDO

SOLUÇÕES EDUCACIONAIS	TEMA	ORÇAMENTO (R\$)	CÓDIGO SIPLA
Curso a Distância Introdução à Gestão Sustentável	Gestão de Contratações	R\$ 2.400,00	P20240252
Produção de conteúdo - Certificação de conhecimentos - Legislação aplicada à Licitações e Contratos	Gestão de Contratações	R\$ 5.184,90	P20240253
Produção de conteúdo - Certificação de conhecimentos - ETP e PB	Gestão de Contratações	R\$ 5.184,90	P20240254
Produção de conteúdo - Certificação de conhecimentos - Gestão e Fiscalização de Contratos	Gestão de Contratações	R\$ 5.184,90	P20240255
Curso a distância Boas práticas e políticas institucionais de Segurança Cibernética	Gestão de Tecnologia	R\$ 1.368,22	P20240256
Curso a distância Teletrabalhador	Todos	R\$ -	P20240257

Composição Administrativa

ADMINISTRAÇÃO DO TJDF

Desembargador José Cruz Macedo

Presidente do TJDF

Desembargador Angelo Passareli

1º Vice-Presidente do TJDF

Desembargador Sérgio Xavier de Souza Rocha

2º Vice-Presidente do TJDF

Desembargador J.J. Costa Carvalho

Corregedor do TJDF

DIREÇÃO DA EJUDFT

Desembargador Arnaldo Camanho

Diretor-Geral da EjuDFT

Juiz Fabrício Castagna Lunardi

Coordenador-Geral da EjuDFT

Juiz Arthur Lachter

Vice Coordenador-Geral da EjuDFT

SECRETARIA DA EJUDFT

Luana Pimenta de Andrada

Secretária da EjuDFT

COORDENAÇÃO DA EJUDFT

Alessandra Salomão de Souza Alves

Coordenadoria de Ensino à Distância e Novas Tecnologias

Ana Carolina Donati Quijada Guimarães

Coordenadoria de Ensino Presencial

Célia Regina Vasconcelos Soares Alves

Coordenadoria de Pesquisa, Planejamento e Inovação